



Pravidla 5. domácnosti

Na 5. domácnosti žije 8 obyvatel ve čtyřech dvoulůžkových pokojích.

Obyvatelé jsou zcela nebo převážně odkázáni na pomoc pracovníků a to ve všech oblastech.



POKOJ



KOUPELNA



KUCHYŇKA

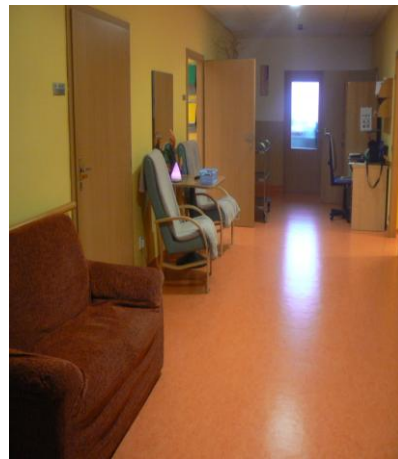

CHODBA (OBÝVÁK)

Pro potřebu obyvatel slouží tyto elektrospotřebiče

V KUCHYŇCE



VARNÁ KONVICE



MIKROVLNÁ TROUBA



MYČKA



TROUBA

CO MÁME NA POKOJI



CD PŘEHRÁVAČ



TELEVIZE

Celodenní strava je zajištěna v kuchyni Domova.



Obyvatelé si mohou vařit také na domácnosti.





PRANÍ OBLEČENÍ:

Oblečení se pere ve společné prádelně.

Obyvatel si může prát prádlo v pračce, která je umístěna na 4. domácnosti.



ÚKLID DOMÁCNOSTI

Naši obyvatelé nejsou po zdravotní stránce schopni provádět úklidové práce.

Úklid provádí paní uklízečky a pracovnice na noční směně.



PODÁVÁNÍ LÉKŮ

Léky podávají zdravotní sestry.



Poranění nám ošetří zdravotní sestra.



OBYVATELÉ MOHOU VYUŽÍVAT



MASÁŽNÍ VANU



MOTOMED



TELEFON



AUTO



POBYT NA ZAHRADĚ

Autem jezdí na nákupy, výlety, nebo do návazných služeb.

Když jdeme z Domova ven, máme u sebe:



Občanský průkaz



Parkovací karta do auta

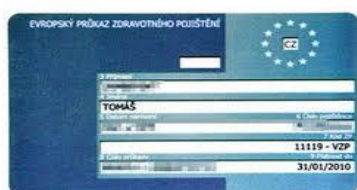

Kartička pojištění



Průkaz ZTP/P, ZTP nebo TP

NÁKUPY

Peníze obyvatel jsou uschovány v pokladničce u klíčového pracovníka.



Na nákupy chodíme s pracovníkem.

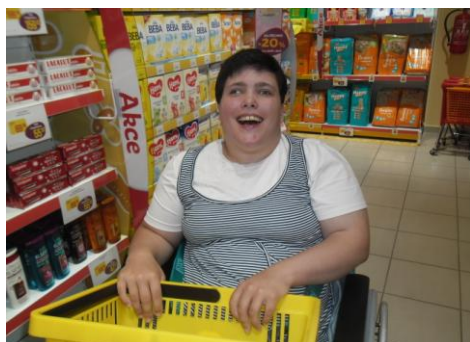

NOČNÍ KLID je od 22.00h do 6.00hod!!!

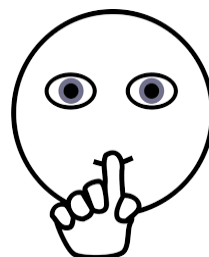

Obyvatelé domácnosti nesmí během noci rušit ostatní hlasitým poslechem televize či rádia.

KORESPONDENCE, DOPISY A E-MAIL



Se psaním dopisů nám pomáhají pracovníci.

Pokud nám přijde balík, převezme ho pracovník, který nám ho pak předá.

DOMÁCÍ ZVÍŘATA

Obyvatelé mohou chovat drobná domácí zvířata.



PODÁNÍ STÍŽNOSTÍ



Pokud mě něco trápí, můžu si stěžovat.

Pokud jsem s něčím moc spokojený, můžu to pochválit.

Písemná stížnost se vhodí do schránky umístěné na chodbě u výtahu nebo si obyvatel může stěžovat ústně pracovníkovi.

Všichni pracovníci si všímají, jak jsme spokojeni.

NÁVŠTĚVY

Na společném pokoji je návštěva vždy se souhlasem spolubydlícího. Pokud návštěva narušuje soukromí ostatních obyvatel domácnosti, požádáme ji, aby domácnost opustila.

Nikdo nesmí chodit na cizí pokoj bez souhlasu daného obyvatele a brát tam cizí věci

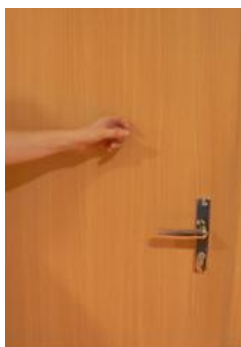

Všichni jsme povinni dodržovat společně dohodnutá Pravidla domácnosti.



Každý obyvatel má možnost podílet se na chodu domácnosti takovým způsobem, na kolik mu to jeho zdravotní stav dovoluje.

Pokud některý obyvatel nedodržuje tato pravidla a narušuje společné soužití svým chováním (ubližování druhým, porušování pravidel domácnosti, nevhodné chování), bude se v týmu daná situace řešit.

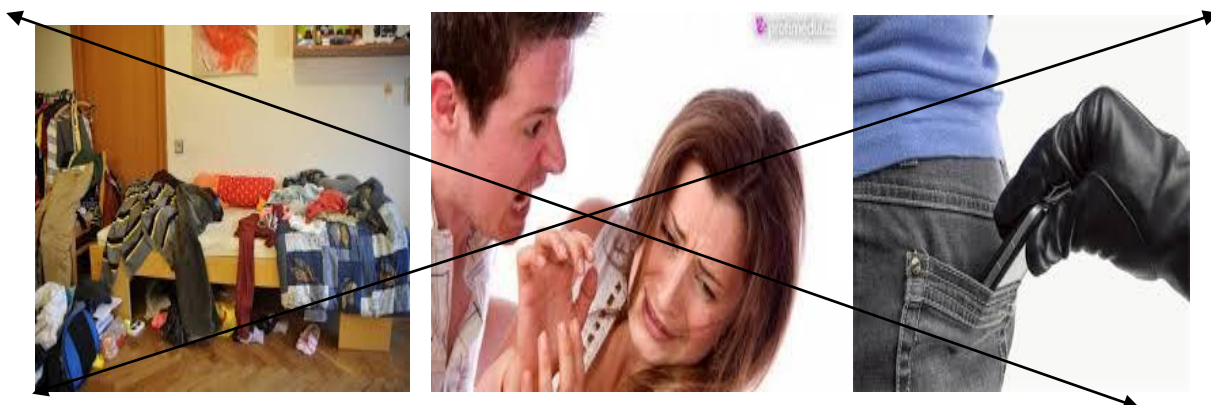

V Domově je zákaz kouření, kouřit se může jen na místech k tomu určených (na zahradě).



